贈寄一貫野矢

HARADASCOOLPIECE

月刊

# 新大特選樂譜

第三百六十六編

齊唱 進軍の歌

二部合唱 出征兵士

三部合唱 橘中佐

進んだ小学校及中等学校の
音樂會学藝會及放送用趣味の新作唱歌研究

主幹 原田比古士良 成樂會

## 進軍の歌

（大齊唱合唱）

（上演の場合・獨唱を挿入したし）

大倉珠義作歌
林喬木作曲

（勇壯に）♩=114

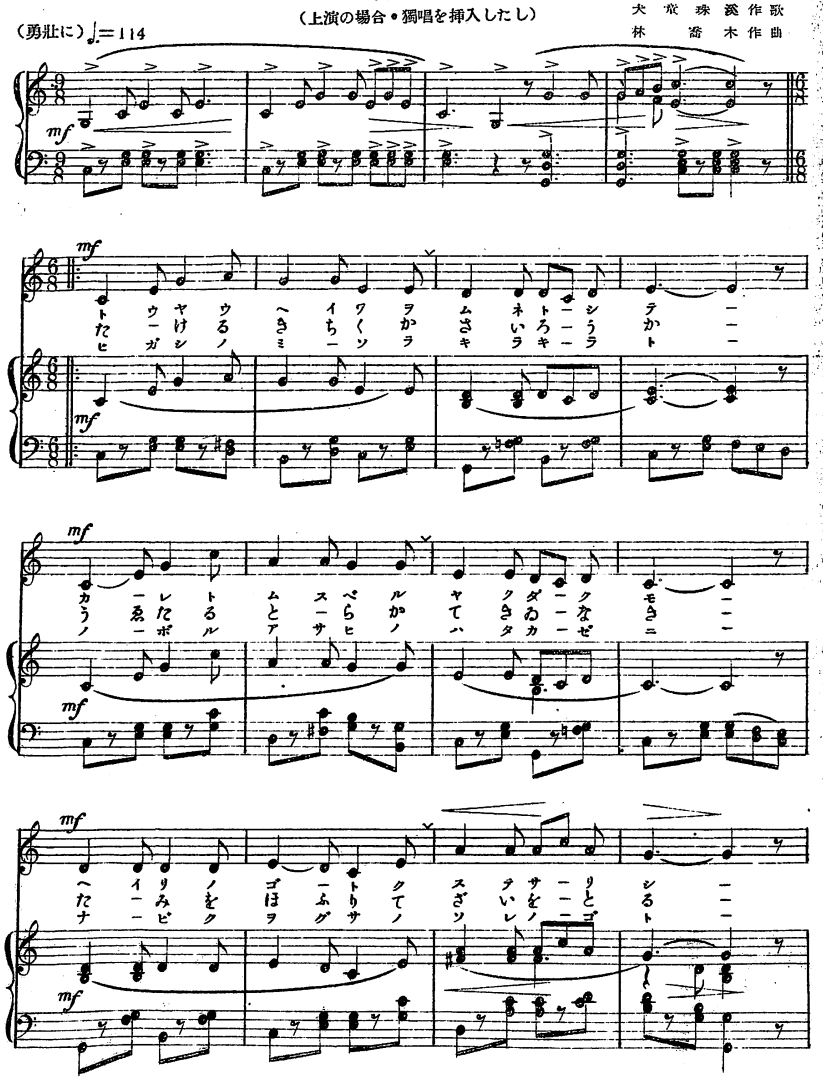

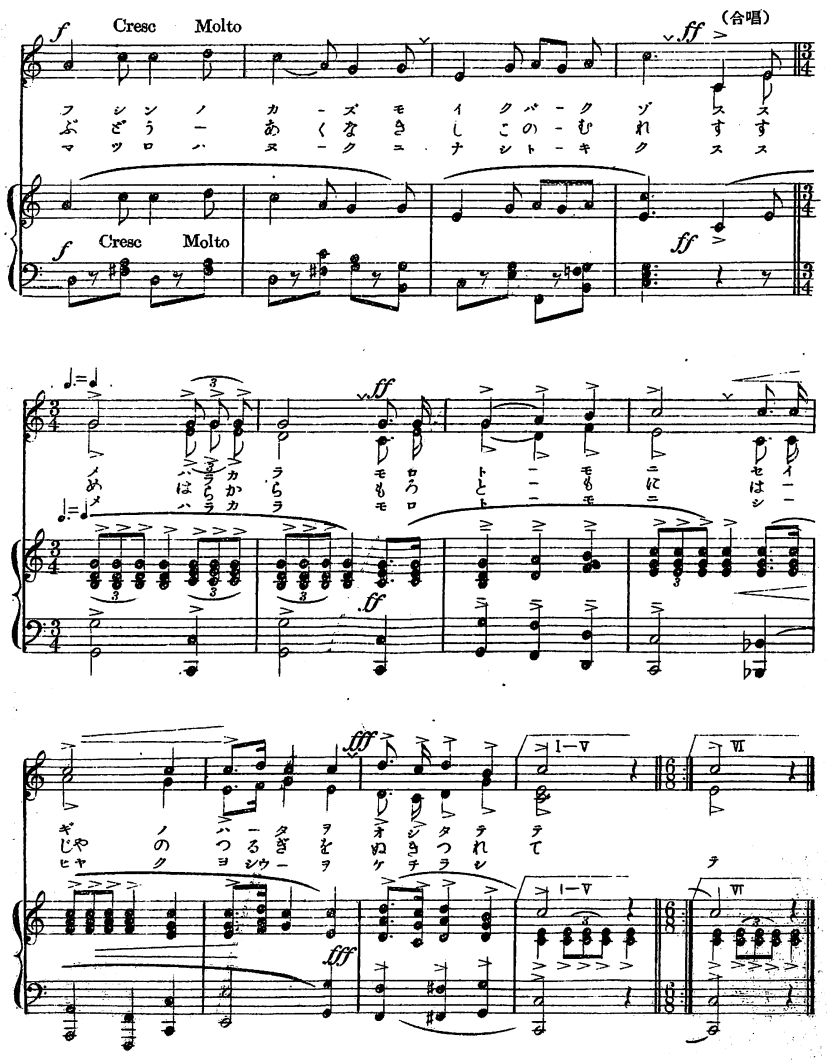




# 進軍の歌

犬童球渓作歌

一、東洋平和を旨として　彼と結べる約諾も
敝履の如く捨て去りし　不信の數も幾何ぞ
合唱（進め同胞諸共に　正義の旗を押立てて）

二、猛る鬼畜か豺狼か　飢えたる虎か敵意なき
良民を屠りて財を奪る　無道飽くなき醜奴の群
（進め同胞諸共に　破邪の劍を抜きつれて）

三、眞鐵をとかす炎熱も　骨を凍らす酷寒も
皇國を思熱誠に　我には常に春の風
（進め同胞諸共に　手榴の彈丸を投げて）

四、我れ辨へぬ螳螂の　斧ふりかざす敵あらば
傲慢無禮打懲らし　長夜の夢を醒ますべし
（進め同胞諸共に　大砲小銃打ちたてて）

五、昆の山を踏越えて　血汐の河を押し渡り
息卷き進む皇軍に　は向ふ敵の影もなし
（進め同胞諸共に　爆彈地軸をゆるがして）

六、東のみ空きら〳〵と　昇る旭の旗風に
靡く小草のそれのごと　服從はぬ國無しときく
（進め同胞諸共に　四百餘州を蹴散らして）

（終）

この樂譜は成樂會會員にのみ分配いたします

（非賣品）
昭和十二年九月二十日印刷
昭和十二年九月廿五日發行

編輯兼發行者　原田彦四郎　靜岡市東鷹匠町九一　振替東京一八一五三番
印刷所印刷者　藥科雅勇　靜岡市馬場町七六

同志同人研究樂誌　月刊四大新樂譜　會員募集（照會）

十
140
日文研
005894563